

<https://ppw.kuleuven.be/ogop/jongvolwassenen/ASSpraktijk>

KU LEUVEN

# KOMPASS

Begeleidsprogramma voor studenten met ASS  
Studie- en beroepskeuzebegeleiding

## VACATURE PERSOONLIJKE COACH

### FUNCTIE

Als vertrouwenspersoon van een student met ASS sta je vooral in voor:

- Het beantwoorden van vragen over studietoelagen
- Het vergroten van het zelfvertrouwen van de student
- Het bespreken van het tijdspad
- Het geven van feedback bij de oefeningen
- Het voorbereiden van schoolbezoeken
- Het voorspelbaar maken van het overgangspunt

### PROFIEL

- Je hebt ervaring met het maken van een studietoelagen
- Je hebt kennis van en interesse in ASS
- Je hebt een luisterend oor en je bent geduldig
- Je kan complexe situaties eenvoudig en concreet voorstellen
- Je bent bereid regelmatig met de student te overleggen

### AANBOD

- Een contract van bepaalde duur
- Een functie met veel verantwoordelijkheid
- Een unieke ervaring
- Veel waardering en dankbaarheid

KU LEUVEN

# KOMPASS

Begeleidsprogramma voor studenten met ASS  
Studie- en beroepskeuzebegeleiding

## 1. WIE BEN IK?

Om een idee te krijgen van jouw persoonlijkheid, kan je de volgende online-vragenlijst invullen via [www.kompas.be](http://www.kompas.be). Taken voor elk van de vijf categorieën een kolletje op de lijn om aan te geven hoe jouw persoonlijkheid eruitziet.



Kenmerken van de persoon

Noteer hier de belangrijkste resultaten van de persoonlijkheidsvragenlijst



Opmerking: Bespreek de resultaten ook met je persoonlijke coach. Heeft dit gesprek je nieuwe inzichten opgeleverd? Noteer ze hier:

KU LEUVEN

# KOMPASS

Begeleidsprogramma voor studenten met ASS  
Studie- en beroepskeuzebegeleiding

## 1. WIE BEN IK?

Omcirkel de werkvormen die jij aangenaam vindt en doorstreep de werkvormen die je niet fijn vindt

Kenmerken van de persoon in een onderwijscontext

- ZELF PRESENTATIES GEVEN
- VELDWERK BUITEN DE SCHOOL
- GROEPSWERK (MET MEER DAN TWEE)
- OPZOEKWERK OP HET INTERNET
- BEGELEID ZELFSTANDIG WERK
- KLASSIKALE INSTRUCTIE (LEERKRACHT DOCEERT)
- EXCURSIES
- GROEPSWERK (PER TWEE)
- STAGES

KU LEUVEN

# KOMPASS

Begeleidsprogramma voor studenten met ASS  
Studie- en beroepskeuzebegeleiding

## 2. BEROEP

Beroepskeuze via interesse

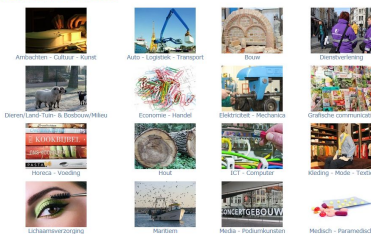

<http://www.onderwijskiezer.be>

KU LEUVEN

# KOMPASS

Begeleidsprogramma voor studenten met ASS  
Studie- en beroepskeuzebegeleiding

## 2. BEROEP

Home » jobs » beroepsinfo

### Beroepsinfo



**Beroepsfilms**  
Bereid je voor op een bepaald beroep? Werknemers tonen hoe hun werkdag er uitziet.  
Bekijk de films >



**Het beroep van...**  
Ingenieurs zijn opvallende mensen, en ambtenaren leveren hun dan mee. Of toch niet?  
Enkele werknemers getuigen >



**Kneelpuntberoepen**  
Wil je wel werk vinden? Dan richt je best je pijlen op jobs die goed in de markt liggen.  
Bekijk onze kneelpuntberoepen >

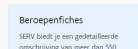

**Beroepsfiches**  
SEIV biedt je een gedetailleerde omschrijving van meer dan 500 beroepen.  
Druk de beroepsfiche >



**Test jezelf**  
Test je kennis en vaardigheden. We bieden meer dan 500 online testen aan.



**Beroepsoriëntatietest**  
Waar je onze proeven welke beroepen er bij jou passen? Doe de beroepsoriëntatietest en ontdek

<https://www.vdab.be/beroepsinfo>

KU LEUVEN

**KOMPASS**  
Begeleidsprogramma voor studenten met ASS  
Studie- en beroepskeuzebegeleiding

## 2. BEROEP

Rangschik je beroepen van één tot vier waarbij één het beroep is dat je het meeste aanspreekt en vier het beroep dat je het minste aanspreekt. Als er beroepen zijn die je na je zoektocht niet meer interesseren, mag je ze doorstrepen.

**DE TOP VIER**

- 1
- 2
- 3
- 4

**Vacatures**

**coach**

**KU LEUVEN**

**KOMPASS**  
Begeleidsprogramma voor studenten met ASS  
Studie- en beroepskeuzebegeleiding

## 3. STUDIEKEUZE

**BELANGSTELLINGSDOMEIN:** \_\_\_\_\_

**OPLEIDING:**

Professionele bachelor     Academische bachelor

STUDIEGEBIED	BELANGSTELLINGSDOMEINEN	VAKKEN UIT HET SECUNDAIR ONDERWIJS

Mening van je persoonlijke coach: \_\_\_\_\_

**KU LEUVEN**

**KOMPASS**  
Begeleidsprogramma voor studenten met ASS

## 3. STUDIEKEUZE

OPLEIDING 1	OPLEIDING 2	OPLEIDING 3

Duid aan of volgende examenvormen voorkomen in je opleiding:

	Schriftelijk examens	Schriftelijk examens	Schriftelijk examens
<input type="checkbox"/> Multiplechoice-examens	<input type="checkbox"/> Multiplechoice-examens	<input type="checkbox"/> Multiplechoice-examens	<input type="checkbox"/> Multiplechoice-examens
<input type="checkbox"/> Mondeling examens	<input type="checkbox"/> Mondeling examens	<input type="checkbox"/> Mondeling examens	<input type="checkbox"/> Mondeling examens
<input type="checkbox"/> Openboekexamens	<input type="checkbox"/> Openboekexamens	<input type="checkbox"/> Openboekexamens	<input type="checkbox"/> Openboekexamens
<input type="checkbox"/> Paper	<input type="checkbox"/> Paper	<input type="checkbox"/> Paper	<input type="checkbox"/> Paper
<input type="checkbox"/> Andere:	<input type="checkbox"/> Andere:	<input type="checkbox"/> Andere:	<input type="checkbox"/> Andere:

Duid aan welke leermaterialen worden gebruikt:

	Powerpoint	Powerpoint	Powerpoint
<input type="checkbox"/> Handboeken (Nederlands)	<input type="checkbox"/> Handboeken (Nederlands)	<input type="checkbox"/> Handboeken (Nederlands)	<input type="checkbox"/> Handboeken (Nederlands)
<input type="checkbox"/> Handboeken (Engels)	<input type="checkbox"/> Handboeken (Engels)	<input type="checkbox"/> Handboeken (Engels)	<input type="checkbox"/> Handboeken (Engels)

<http://www.hogeronderwijsregister.be/home>

**KU LEUVEN**

**KOMPASS**  
Begeleidsprogramma voor studenten met ASS  
Studie- en beroepskeuzebegeleiding

## 3. STUDIEKEUZE

- Infodagen
- Openlesdagen
- Pendelen of op kot

**GROOT KEUZEMOMENT**

Het moment is aangebroken waarop je een voorlopige studie- of beroepskeuze maakt.

**KU LEUVEN**

**KOMPASS**  
Begeleidsprogramma voor studenten met ASS  
Studie- en beroepskeuzebegeleiding

## 4. KEUZE GEMAAKT?

- Inschrijven
- Bijzonder statuut als student met een functiebeperking
- Steunpunt Inclusief Hoger Onderwijs ([www.SIHO.be](http://www.SIHO.be))

**KU LEUVEN**

**“Wat ga jij studeren?”**

- Rustig blijven
- Stapsgewijs aanpakken
- Bespreken met ouders, leerkrachten, CLB, vrienden, persoonlijke coach, ...
- Kijken, erover lezen, ervaren
- KompASS kan helpen als ondersteuning

**KU LEUVEN**

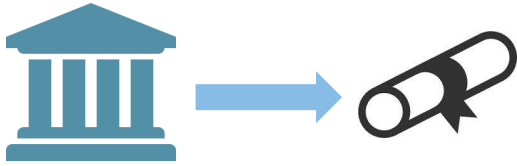

## De oplossingen

- Aanbod van diensten die leerproces ondersteunen (bv. "Onderwijsondersteuning", "Studiebegeleiding", ...)

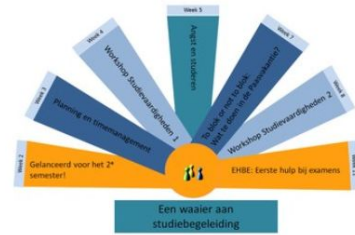

## De oplossingen

- Aanbod van diensten die leerproces ondersteunen (bv. "Onderwijsondersteuning", "Studiebegeleiding", ...)
- Mensen in de omgeving: familie, vrienden, studiegenoten
- Redelijke aanpassingen

## Redelijke aanpassingen

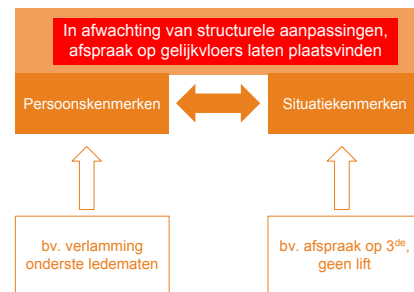

## Redelijke aanpassingen



## Redelijke aanpassingen

- = aanpassingen die de beperkende invloed van de omgeving neutraliseren
- ≠ aangepaste eindtermen of verlaagde competenties
- ≠ gemakzucht
- = met dezelfde kansen aan een examen beginnen

## Redelijke aanpassingen

- Examens:
  - Langere examentijd
  - Vaste plaats
  - Gebruik van een computer
  - Toestemming om te bewegen
  - Examenvragen één voor één
  - Examenspreiding
  - Apart examenlokaal
  - Mondelinge toelichting na een schriftelijk examen
  - Alternatieve examenvorm
  - Voorlezen van vragen
  - ...

KU LEUVEN

## Redelijke aanpassingen

- Tijdens de lessen:
  - Meer tijd voor taken
  - Vaste plaats in de les
  - Foto-overzicht van leerkrachten
  - Opnemen van de les (audio/video)
  - Meervoudige taken opsplitsen in enkelvoudige taken
  - Ondersteuning van de zorgleerkracht
  - Gebruik van computer
  - Toestemming om te bewegen
  - Planning van excursie op voorhand doorgeven
  - ...

KU LEUVEN

## Redelijke aanpassingen

- Wat helpt?



KU LEUVEN

## Redelijke aanpassingen

- Wat helpt?
  - Een student met ASS in een apart lokaal

De studentenbegeleider gaf mij een apart examenlokaal om mijn examens te maken. Ik maak hier echter geen gebruik van. Ik fiets namelijk altijd met twee studiegenoten naar het lokaal waar we les hebben. Dit veranderen zou voor mij meer stress betekenen.

KU LEUVEN

## Redelijke aanpassingen

- Wat helpt?
  - Een student met ADHD die langere examentijd kreeg toegekend

Ik kreeg langere examentijd toegekend omdat ik snel afgeleid ben en veel dagdroom maar dit is echt geen goede faciliteit voor mij. Het duurt nu enkel nog langer voor ik aan mijn examen begin.

KU LEUVEN

## Redelijke aanpassingen

- Wat helpt?
  - Vereist "maatwerk"
  - Moet in overleg met de studentenbegeleider bepaald worden
  - Na de eerste examenperiode nagaan of de goede aanpassingen werden geselecteerd
- Aandachtspunt:
  - Deadline voor aanvragen (attest!)
  - Aanvraagprocedure per instelling op website te vinden

KU LEUVEN

## De uitdagingen

### 1. Samenvatten

- o Wat is de essentie? Wat is bijzaak?
- o Hoe koppel ik de verschillende delen aan elkaar?
- o Voorbereiding op examens (tijd!): keuzes maken op basis van samenvattingen

Dienst onderwijsondersteuning en Studiebegeleiding

- o Workshops "Studievaardigheden"
- o Mindmaps maken (zie ook [www.SIHO.be](http://www.SIHO.be))

KU LEUVEN

## De uitdagingen

### 2. Alleen of in groep?

- o  $1 + 1 = 3 \rightarrow$  potentieel efficiënt en leerrijk
- o Op kot?

Buddy

- o Redelijke aanpassing: peer mentor
- o Ondersteuning in dagelijks functioneren
- o Studentenverenigingen (niet alleen volgens richting, ook volgens interesses)

KU LEUVEN

## De uitdagingen

### 3. Stress

- o "Goed is niet goed genoeg"
- o "Ik krijg niet alles verwerkt"
- o ...

Dienst onderwijsondersteuning en Studiebegeleiding

- o Workshop "Angst en studeren"
- o Redelijke aanpassing; gespreide examenreeks

KU LEUVEN

## De uitdagingen

### 4. Studieplanning

- o Geen tussentijdse tests ("Ben ik wel goed bezig?")
- o Vrije tijd = voorbereidingstijd

Dienst onderwijsondersteuning en Studiebegeleiding

- o Workshop "Angst en studeren"
- o Redelijke aanpassing; gespreide examenreeks

KU LEUVEN

## De uitdagingen

### 5. Een onbekende wereld

- o Hoe verloopt een examen in het hoger onderwijs?
- o Hoe bevroegt een prof de leerstof? = Hoe moet ik het vak studeren?

Dienst onderwijsondersteuning en Studiebegeleiding

- o Proefexamens
- o Workshop "Studievaardigheden"

KU LEUVEN

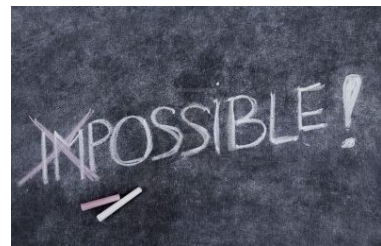

Op vaste tijdstippen met iemand evalueren of alles volgens plan verloopt, of bepaalde dingen moeilijk gaan ...  
... en daar zelf een actie aan koppelt  
(bv. studiebegeleidingsdienst inschakelen)

KU LEUVEN



KU LEUVEN



KU LEUVEN